# QUIZ!

# QU'EST-CE QU'UNE AGRÉGATION DE FRAI ?

1. C'est le regroupement d'un grand nombre de poissons, dans une même zone, à une période donnée, pour pondre et féconder des œufs.

2. C'est une zone où les eaux sont plus froides.

3. C'est une zone où le poisson coûte plus cher.

**Réponse :** Les agrégations de frai désignent le regroupement d'un grand nombre de poissons, dans une même zone, à une période donnée, pour pondre et féconder des œufs. Dans les îles d'Océanie, ce phénomène concerne notamment les mérous/loches, les mulets, les perroquets, etc

DSA
WALLIS ET FUTUNA

Direction des services de l'agriculture, de la forêt et de la pêche

# VRAI OU FAUX

Les agrégations de frai sont souvent synchronisées avec les phases lunaires.

DSA
WALLIS ET FUTUNA

Direction des services de l'agriculture, de la forêt et de la pêche

**Réponse :** vrai ! Généralement, ces concentrations de reproducteurs se forment aux alentours de la pleine lune ou de la nouvelle lune.

# QU'EST-CE QUE LA PÊCHE DURABLE ?

1. Une pêche qui permet aux stocks de poissons de se renouveler année après année, sans diminuer.

2. C'est une pêche qui dure pendant plus d'une semaine et pendant laquelle on doit pêcher beaucoup de poissons.

**Réponse :** La pêche durable permet aux stocks de poissons de se renouveler année après année, sans diminuer. Cela implique souvent de limiter les volumes de poissons pêchés et d'interdire les techniques qui détruisent l'environnement.

DSA
WALLIS ET FUTUNA

Direction des services de l'agriculture, de la forêt et de la pêche

# QU'EST-CE QU'UN CÉTACÉ ?

1. Une espèce présente en grand quantité.
2. Un mammifère aquatique qui ressemble aux poissons par son aspect et son mode de vie.
3. Un très gros poissons.

**Réponse :** Les cétacés sont des mammifères aquatiques. Ils ont des glandes mammaires pour allaiter leurs petits et des poumons. Ils sont obligés de remonter à la surface pour respirer.

DSA
WALLIS ET FUTUNA
Direction des services de l'agriculture, de la forêt et de la pêche

# COMMENT SE REPRODUISENT LA PLUPART DES ESPÈCES DE POISSONS ?

1. Ils se mettent tête bêche et s'échangent leurs gamètes.
2. La femelle libère ses ovules dans l'eau et le mâle libère sa laitance à proximité pour les féconder.
3. Ils s'accouplent.

**Réponse :** Chez la plupart des poissons, la femelle libère ses ovules dans l'eau, et le mâle répand se semence dessus pour les féconder. Mais d'autres poissons comme les requins s'accouplent.

DSA
WALLIS ET FUTUNA

Direction des services de l'agriculture, de la forêt et de la pêche

# QU'EST-CE QUE LA CAPACITÉ DE RENOUVELLEMENT D'UNE POPULATION ?

1. C'est la capacité d'une population à changer de forme.
2. C'est la capacité d'une population à se maintenir à un effectif constant.
3. C'est la capacité d'une population à changer de régime alimentaire.

**Réponse :** La capacité de renouvellement d'une population est sa capacité à maintenir son effectif à un niveau constant. Elle dépend du nombre de jeunes arrivant à l'âge adulte et du nombre de femelles présentes dans cette population.

DSA
WALLIS ET FUTUNA
Direction des services de l'agriculture, de la forêt et de la pêche

# À QUEL ÂGE, LA LANGOUSTE À ANTENNES BLANCHES PEUT-ELLE SE REPRODUIRE ?

1. À partir de 1 à 2 ans
2. À partir de 3 à 5 ans
3. À partir de 7 à 9 ans

**Réponse :** La langouste à antennes blanches peut se reproduire à partir de l'âge de 3 à 5 ans. Les milliers d'œufs, portés par les femelles grainées, sont nécessaires pour repeupler nos récifs car seuls quelques œufs deviendront des langoustes adultes.

DSA
WALLIS ET FUTUNA
Direction des services de l'agriculture, de la forêt et de la pêche

# CITE 3 ESPÈCES DE CRUSTACÉS PRÉSENTES À WALLIS ET FUTUNA.




**Réponse :** La langouste, la cigale de mer, la squille, le crabe sont les crustacés, les plus connus car les plus pêchés. Actuellement, plus de 300 espèces de crustacés ont été recensées à Wallis et Futuna.

# CITE DEUX MAMMIFÈRES MARINS PRÉSENTS À WALLIS ET FUTUNA.

**Réponse** : La baleine et le dauphin.

DSA
WALLIS ET FUTUNA

Direction des services
de l'agriculture,
de la forêt et de la pêche

# VRAI OU FAUX

Les carangues sont
des consommateurs primaires (herbivores).

**Réponse :** Faux ! Les carangues sont des consommateurs secondaires, des poissons carnivores, qui se nourrissent de petits poissons, des crevettes, des crabes ...

DSA
WALLIS ET FUTUNA

Direction des services
de l'agriculture,
de la forêt et de la pêche

# COMBIEN DE CARANGUES JUVÉNILES SURVIVENT AVANT DE DEVENIR ADULTES ?

1. 1 sur 50
2. 1 sur 75
3. 1 sur 100

**Réponse :** Seulement 1/100. D'où la nécessité de ne pas pêcher les petits individus (les jeunes) pour qu'ils aient une chance d'atteindre l'âge adulte et de se reproduire à leur tour.

DSA
WALLIS ET FUTUNA

Direction des services de l'agriculture, de la forêt et de la pêche

# COMBIEN D'ESPÈCES D'HOLOTHURIES PEUT-ON OBSERVER À WALLIS ET FUTUNA ?

1. 5 espèces
2. 10 espèces
3. 20 espèces

**Réponse :** Près de 20 espèces d'holothuries sont présentes dans les eaux de Wallis et Futuna, quelques-unes d'entre elles, comme l'holothurie ananas ou l'holothurie à oceilles noires sont pêchées.

DSA
WALLIS ET FUTUNA

Direction des services de l'agriculture, de la forêt et de la pêche

# QUELLE EST LA DURÉE DE VIE DES HOLOTHURIES ?

1. 1 à 2 ans
2. 5 à 15 ans
3. 20 à 25 ans

**Réponse :** La durée de vie moyenne des holothuries varie entre 5 et 15 ans. De rares espèces peuvent se reproduire dès l'âge de 1 an, mais la plupart ont une maturité tardive.

DSA
WALLIS ET FUTUNA
Direction des services de l'agriculture, de la forêt et de la pêche

# VRAI OU FAUX

Les holothuries font partie du même groupe que les étoiles de mer.

DSA
WALLIS ET FUTUNA

Direction des services de l'agriculture, de la forêt et de la pêche

**Réponse :** Vrai ! Les holothuries sont des échinodermes, embranchement comprenant notamment les étoiles de mer et les oursins.

# VRAI OU FAUX

Les poisson perroquets naissent femelles
puis deviennent mâles au cours de leur vie.

DSA
WALLIS ET FUTUNA

Direction des services
de l'agriculture,
de la forêt et de la pêche

**Réponse :** Vrai ! Les poissons perroquets naissent quasiment tous femelles, certains deviendront des mâles au cours de leur vie d'adulte.

# QUELLE EST LA DURÉE DE VIE D'UN POISSON PERROQUET BLEU ?

1. 10 ans
2. 15 ans
3. 20 ans

**Réponse :** L'espérance de vie d'un poisson perroquet bleu est d'environ 10 ans.
Les plus gros spécimens de poissons perroquets sont les meilleurs reproducteurs. Ils sont indispensables pour les stocks.

DSA
WALLIS ET FUTUNA
Direction des services de l'agriculture, de la forêt et de la pêche

# VRAI OU FAUX

Les requins et les raies n'ont pas
de squelettes osseux.

**Réponse :** Vrai ! Les requins et les raies ne sont pas des poissons osseux mais des poissons cartilagineux. Les arêtes étant les os des poissons, nos amis les requins et les raies n'en possèdent pas, à la place, ils ont des cartilages.

DSA
WALLIS ET FUTUNA

Direction des services
de l'agriculture,
de la forêt et de la pêche

# À QUELLE TAILLE CONSIDÈRE-T-ON QU'UN TROCA EST ADULTE ?

1. À partir de 5 centimètres
2. À partir de 7 centimètres
3. À partir de 12 centimètres

**Réponse :** 7 centimètres. On estime qu'un troca est adulte quand sa base atteint les 7 cm de diamètre. Un troca très petit indique qu'il est aussi trop jeune pour se reproduire.

DSA
WALLIS ET FUTUNA
Direction des services de l'agriculture, de la forêt et de la pêche

# QUEL EST LE RÔLE DES MOLLUSQUES GASTÉROPODES COMME LE TROCA ?

1. Ils nettoient le récif.
2. Ils filtrent l'eau.
3. Ils décorent le récif.

**Réponse :** Les trocas nettoient le récif en broutant les algues qui poussent sur les coraux.

DSA
WALLIS ET FUTUNA
Direction des services de l'agriculture, de la forêt et de la pêche

# À QUEL ÂGE, LES LUTJANS PAGAIE COMMENCENT-ILS À SE REPRODUIRE ?

1. À partir de 1 an
2. À partir de 2 an
3. À partir de 3 an

**Réponse :** Les lutjans pagaie (« Ta'e lulu, Ta'etaelu ») se reproduisent quand ils atteignent l'âge de 3 ans. Ils peuvent vivre plus de 15 ans.

DSA
WALLIS ET FUTUNA
Direction des services de l'agriculture, de la forêt et de la pêche

# COMBIEN DE LARVES DE LUTJAN SURVIVENT JUSQU'AU STADE JUVÉNILE ?

1. 1 sur 50
2. 1 sur 100
3. 1 sur 1 000

**Réponse :** Moins de une larve sur mille survit jusqu'au stade juvénile.
Et moins d'un juvénile sur 100 survivra ensuite pour atteindre l'âge
auquel il peut se reproduire.

DSA
WALLIS ET FUTUNA
Direction des services
de l'agriculture,
de la forêt et de la pêche

# COMMENT ÉVALUE-T-ON L'ÉTAT DE LA RESSOURCE EN POISSONS ?

1. On applique une formule mathématique.
2. On envoie des plongeurs les compter tous.
3. On examine le rendement des pêcheurs et on mesure la taille des poissons.

**Réponse :** Une des techniques les plus simples consiste à examiner l'évolution de la taille des poissons et des rendements de pêche. Si la taille des poissons capturés diminue, c'est probablement parce que le nombre d'adultes de grande taille prélevés dans le stock est trop élevé.

DSA
WALLIS ET FUTUNA
Direction des services de l'agriculture, de la forêt et de la pêche

# À QUOI SERVENT LES QUOTAS ET LA RÈGLEMENTATION DE LA PÊCHE ?

1. Faire payer des amendes pour récupérer de l'argent.
2. Embêter la population en l'empêchant de pêcher comme elle veut.
3. Protéger la ressource et faire en sorte de maintenir le stock de poissons pour la pêche.

**Réponse :** Les quotas et la réglementation sont mis en place pour protéger la ressource et faire en sorte que le stock de poissons se maintienne afin que les générations futures puissent elles aussi en bénéficier.

DSA
WALLIS ET FUTUNA

Direction des services de l'agriculture, de la forêt et de la pêche

QUIZ!

# VRAI OU FAUX

Je peux pêcher un poisson Napoléon
s'il mesure plus de 30 cm.

**Réponse :** Faux ! Le Napoléon a été inscrit sur la liste des espèces protégées en 2020 car devenant de plus en plus rare en raison de la surpêche, il a été classé comme espèce « En danger » par l'UICN. Sa capture est donc interdite quelque soit sa taille.

DSA
WALLIS ET FUTUNA
Direction des services de l'agriculture, de la forêt et de la pêche

# VRAI OU FAUX

La pêche à la barre à mine est interdite.

DSA
WALLIS ET FUTUNA

Direction des services
de l'agriculture,
de la forêt et de la pêche

**Réponse :** Vrai ! La pêche à la barre à mine a été interdite depuis plusieurs années car l'usage de cet outil contribue à la destruction des habitats des poissons.

# QUELLE QUANTITÉ DE POISSONS (EN KG) SUIS-JE AUTORISÉ À PÊCHER ?

1. J'ai le droit de pêcher 50 kilos
2. J'ai le droit de pêcher 60 kilos
3. J'ai le droit de pêcher 56 kilos

**Réponse** : 50 kg. La pêche vivrière est limitée à 50 kg de poissons par bateau et par sortie (à l'exception de prise unique de plus de 50 kg.

DSA
WALLIS ET FUTUNA

Direction des services
de l'agriculture,
de la forêt et de la pêche

# VRAI OU FAUX

Je peux pêcher les poissons perroquets
la nuit au fusil sous-marin.

**Réponse :** Faux ! La chasse sous-marine de nuit est interdite.
Elle est particulièrement néfaste pour certaines espèces, comme les perroquets, qui dorment immobiles dans leur cocon : parce que c'est si facile, on a tendance à trop pêcher les gros individus qui sont pourtant les meilleurs reproducteurs.

DSA
WALLIS ET FUTUNA
Direction des services de l'agriculture, de la forêt et de la pêche

# QUELLE EST LA TAILLE MINIMALE DE CAPTURE DU CRABE DE COCOTIER ?

1. Longueur du thorax de 20 millimètres
2. Longueur du thorax de 28 millimètres
3. Longueur du thorax de 36 millimètres

**Réponse :** 36 millimètres. La pêche de crabe de cocotier (« U'u ») dont la longueur du thorax est inférieure à 36 mm est interdite.

DSA
WALLIS ET FUTUNA

Direction des services de l'agriculture, de la forêt et de la pêche

# QUELLE EST LA TAILLE MINIMALE DE CAPTURE DU TROCA ?

1. 5 centimètres
2. 7 centimètres
3. 9 centimètres

**Réponse :** 9 centimètres. On estime qu'un troca est adulte quand sa base a atteint un diamètre de 7 à 8 cm. On leur laisse donc une chance de se reproduire avant qu'ils n'atteignent la taille légale de 9 cm. Il est également interdit de pêcher des trocas dont le diamètre est supérieur à 12 cm parce que les grands trocas sont d'excellents reproducteur.

DSA
WALLIS ET FUTUNA
Direction des services de l'agriculture, de la forêt et de la pêche

# QUELLE LA TAILLE MINIMALE DE CAPTURE DE LA LANGOUSTE ?

1. 5,5 centimètres
2. 7,5 centimètres
3. 12 centimètres

**Réponse** : La taille minimale est de 7,5 centimètres, mesuré du niveau des yeux jusqu'à l'arrière de la tête. Il est également interdit de pêcher les langoustes (« Uo ») en période de mue (carapace molle) et quand elles portent des oeufs (grainées).

DSA
WALLIS ET FUTUNA

Direction des services de l'agriculture, de la forêt et de la pêche

# QUELLE EST LA TAILLE AUTORISÉE D'UNE MAILLE DE FILET DE PÊCHE ?

1. 35 millimètres
2. 45 millimètres
3. 55 millimètres

**Réponse :** À l'exception des épervier et nasses, les filets ne doivent comporter aucun maillage inférieur à 45 millimètres. Ces mailles laissent passer les petits poissons immatures afin qu'ils aient le temps de grandir et de se reproduire.

DSA
WALLIS ET FUTUNA
Direction des services de l'agriculture, de la forêt et de la pêche

# QUELLE EST LA LONGUEUR MAX. AUTORISÉE POUR LES FILETS DORMANT OU DÉRIVANT ?

1. 100 mètres de filet installé
2. 150 mètres de filet installé
3. 250 mètres de filet installé

**Réponse** : La longueur totale installée de filet dormants (temporairement calés ou ancrés) ou dérivant autorisée est de 250 mètres.

DSA
WALLIS ET FUTUNA

Direction des services
de l'agriculture,
de la forêt et de la pêche

# QUELLE EST LA TAILLE DE CAPTURE POUR UN BEC-DE-CANE À LONG MUSEAU ?

1. Au minimum 42 centimètres
2. Au minimum 52 centimètres
3. Au minimum 62 centimètres

**Réponse :** Le Bec-de-cane à long museau (« Gutula ») est mature quand sa taille atteint 51,5 centimètres. C'est pourquoi la taille minimale de capture recommandée a été fixée à 62 centimètres.

DSA
WALLIS ET FUTUNA

Direction des services de l'agriculture, de la forêt et de la pêche

# QUELLE EST LA TAILLE DE CAPTURE D'UNE LOCHE MARBRÉE ?

1. Au minimum 45 centimètres
2. Au minimum 48 centimètres
3. Au minimum 52 centimètres

**Réponse :** La Loche marbrée (« Fapuku ») est mature quand sa taille atteint 37,3 centimètres. C'est pourquoi la taille minimale de capture recommandée a été fixée à 45 centimètres.

DSA
WALLIS ET FUTUNA
Direction des services
de l'agriculture,
de la forêt et de la pêche

# VRAI OU FAUX

Je risque une sanction en cas de non-respect de la règlementation.

**Réponse :** Vrai ! Les infractions aux dispositions de la réglementation sont punies des peines prévues pour les contravention allant jusqu'à 55 000 F.

DSA
WALLIS ET FUTUNA

Direction des services de l'agriculture, de la forêt et de la pêche

# VRAI OU FAUX

Les tritons géants sont inscrits
sur la liste des espèces protégées.

**Réponse :** Vrai ! La La destruction, la détention, la capture, la vente ou l'achat sont interdits.

DSA
WALLIS ET FUTUNA

Direction des services
de l'agriculture,
de la forêt et de la pêche

# VRAI OU FAUX

Il est conseillé de pratiquer
la chasse sous-marine la nuit.

**Réponse :** Faux ! La pratique de la chasse sous-marine est interdite la nuit, que ce soit avec un équipement autonome (comme une bouteille de plongée ou en apnée.

DSA
WALLIS ET FUTUNA

Direction des services
de l'agriculture,
de la forêt et de la pêche

# VRAI OU FAUX

Il est interdit de pêcher
des langoustes grainées.

**Réponse :** Vrai ! La pêche de langoustes (« Uo ») en période de mue (carapace molle), porteuses d'oeufs (grainées), et/ou dont la dimension, mesurée du niveau des yeux à l'arrière de la tête est inférieure à 7,5 centimètres est interdite.

DSA
WALLIS ET FUTUNA
Direction des services
de l'agriculture,
de la forêt et de la pêche

# VRAI OU FAUX

Les holothuries ananas sont protégées.

**Réponse :** Vrai – Les holothuries de sable (« Mata mata »), ananas (« Geti tea »), noire à mamelles (« Funafuna ») sont protégées par la réglementation de Wallis et Futuna.

DSA
WALLIS ET FUTUNA
Direction des services de l'agriculture, de la forêt et de la pêche

QUIZ!

# VRAI OU FAUX

On peut brûler ses déchets plastiques.

**Réponse :** Faux ! Brûler des déchets plastiques libère des gaz toxiques dans l'atmosphère et constitue une menace pour la végétation, ainsi que pour la santé des êtres humains et des animaux.

DSA
WALLIS ET FUTUNA

Direction des services
de l'agriculture,
de la forêt et de la pêche

# VRAI OU FAUX

Les piles sont considérées comme
des déchets dangereux.

**Réponse :** Vrai ! Les piles et accumulateurs peuvent libérer dans l'environnement de nombreux composés dangereux : acide, plomb, aluminium, lithium, mercure ... S'ils sont collectés puis traités convenablement, leurs composants peuvent être en grande partie récupérés et valorisés.

DSA
WALLIS ET FUTUNA
Direction des services
de l'agriculture,
de la forêt et de la pêche

# VRAI OU FAUX

Un mégot de cigarette peut polluer jusqu'à 100 litres d'eau.

**Réponse :** Faux ! C'est plus ! Un mégot de cigarette peut polluer jusqu'à 500 litres d'eau.

DSA
WALLIS ET FUTUNA

Direction des services de l'agriculture, de la forêt et de la pêche

# COMBIEN DE TEMPS MET UN FILET DE PÊCHE À SE DÉCOMPOSER DANS L'EAU ?

1. 200 ans
2. 400 ans
3. 600 ans

**Réponse** : Un filet de pêche met 600 ans à se dégrader dans l'eau de mer. Sachant que 80 000 kilomètres carrés de filets sont perdus chaque année.

DSA
WALLIS ET FUTUNA
Direction des services de l'agriculture, de la forêt et de la pêche

# COMBIEN DE TEMPS MET UNE CLAQUETTE À SE DÉCOMPOSER ?

1. 250 ans
2. 450 ans
3. 650 ans

**Réponse :** Une claquette met jusqu'à 450 ans pour se décomposer, autant qu'un sac plastique. Mais décomposition ne veut pas dire disparition ! Ces objets en plastiques se décomposent en petits morceaux qui vont tous rester dans l'environnement. Alors ne perds pas ta pantoufle, cendrillon !

DSA
WALLIS ET FUTUNA
Direction des services de l'agriculture, de la forêt et de la pêche

# QUELLE QUANTITÉ DE DÉCHETS FINIT DANS LES OCÉANS CHAQUE JOUR ?

1. 6 millions de tonnes
2. 8 millions de tonnes
3. 10 millions de tonnes

**Réponse :** Chaque jour, on estime que 8 millions de tonnes de déchets arrivent dans les océans. 80% de ceux-ci proviennent des milieux terrestres.

DSA
WALLIS ET FUTUNA

Direction des services de l'agriculture, de la forêt et de la pêche

# VRAI OU FAUX

L'érosion des sols est une des principales causes de dégradation de l'état de santé des récifs.

**Réponse :** Vrai ! L'érosion des sols est une des cause principales de la dégradation de l'état de santé des récifs à cause de la quantité de particules en suspension qui troublent l'eau.

DSA
WALLIS ET FUTUNA

Direction des services de l'agriculture, de la forêt et de la pêche

# VRAI OU FAUX

L'élevage de porc peut être nocif
pour l'environnement.

DSA
WALLIS ET FUTUNA

Direction des services
de l'agriculture,
de la forêt et de la pêche

**Réponse :** Vrai ! Le lisier de porc, s'il est mal géré, peut en s'infiltrant dans le sol polluer la lentille d'eau ou les nappes phréatiques, et le lagon.

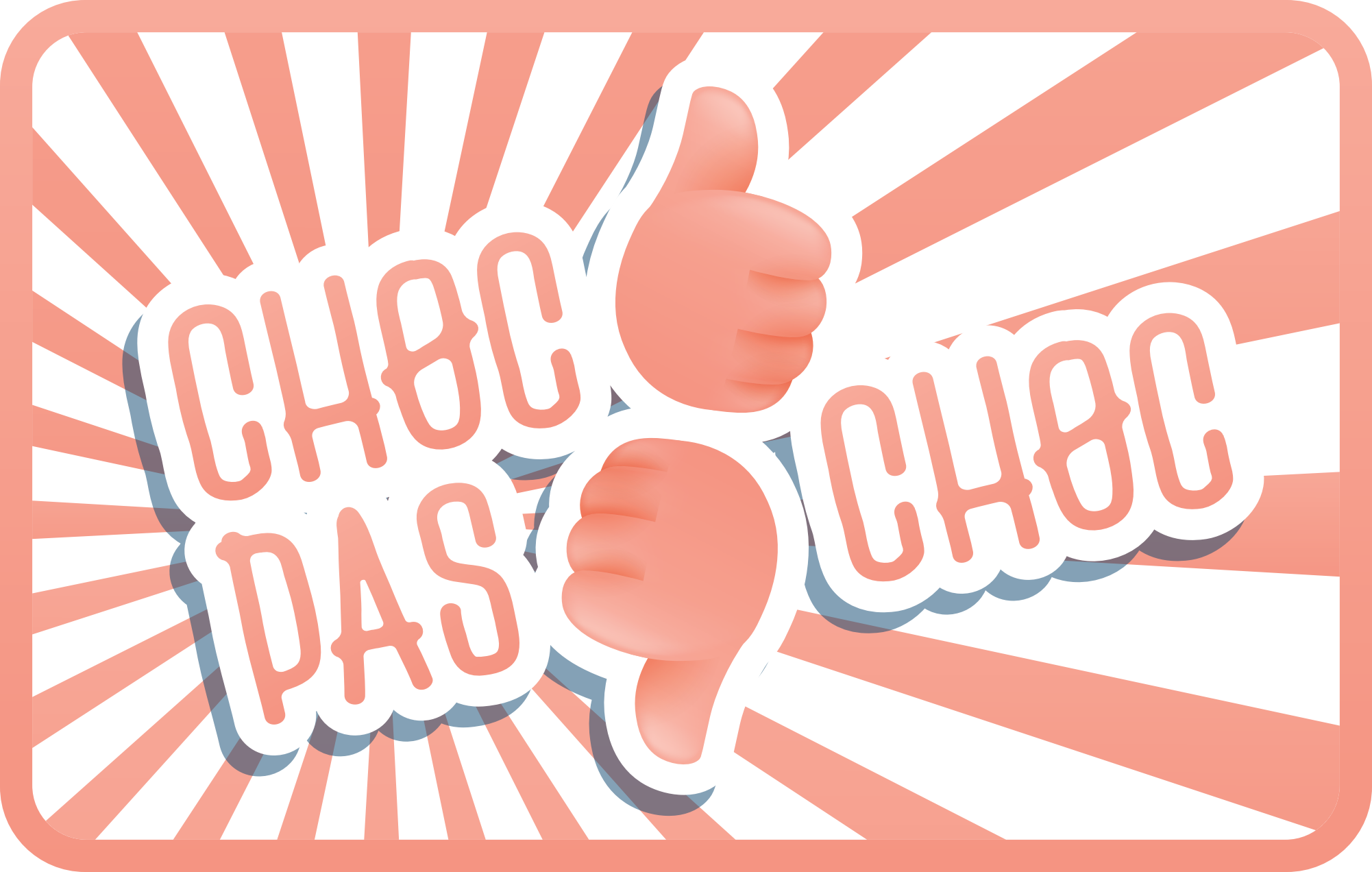
CHOC
PAS
CHOC

TU AS DÉCIDÉ QUE LA RÈGLEMENTATION, CE N'ÉTAIT PAS POUR TOI !

TU RECULES DE 2 CASES.

DSA
WALLIS ET FUTUNA

Direction des services
de l'agriculture,
de la forêt et de la pêche

TU UTILISES UN FILET DE PLUS DE 300 MÈTRES DE LONGUEUR ?

TU RECULES DE 2 CASES.

DSA
WALLIS ET FUTUNA

Direction des services
de l'agriculture,
de la forêt et de la pêche

TU PÊCHES AVEC DE LA DYNAMITE !

TU RECULES DE 4 CASES.

DSA
WALLIS ET FUTUNA

Direction des services
de l'agriculture,
de la forêt et de la pêche

UN ÉPISODE DE RÉCHAUFFEMENT FAIT BLANCHIR LES CORAUX !

TU RECULES DE 2 CASES.

DSA
WALLIS ET FUTUNA

Direction des services
de l'agriculture,
de la forêt et de la pêche

L' OCÉAN S'ACIDIFIE EN RAISON DU RÉCHAUFFEMENT CLIMATIQUE !

TU RECULES DE 2 CASES.

DSA
WALLIS ET FUTUNA

Direction des services
de l'agriculture,
de la forêt et de la pêche

DE L'EAU POLLUÉE
SE RETROUVE DANS LE LAGON !

TU RECULES DE 2 CASES.

DSA
WALLIS ET FUTUNA

Direction des services
de l'agriculture,
de la forêt et de la pêche

UNE AIRE MARINE PROTÉGÉE EST CRÉÉE !

TU AVANCES DE 2 CASES.

DSA
WALLIS ET FUTUNA

Direction des services
de l'agriculture,
de la forêt et de la pêche

TU AS RAMENÉ TES DÉCHETS
AU LIEU DE LES JETER EN MER !

TU AVANCES D'UNE CASE.

DSA
WALLIS ET FUTUNA

Direction des services
de l'agriculture,
de la forêt et de la pêche

LES PÊCHEURS AYANT RESPECTÉ LA RÈGLEMENTATION, LE STOCK DE POISSONS AUGMENTE !

TU AVANCES DE 3 CASES.

DSA
WALLIS ET FUTUNA

Direction des services
de l'agriculture,
de la forêt et de la pêche

TU AS DÉCIDÉ DE PÊCHER JUSTE LA QUANTITÉ DE POISSONS DONT TU AS BESOIN !

TU AVANCES DE 2 CASES.

DSA
WALLIS ET FUTUNA

Direction des services de l'agriculture, de la forêt et de la pêche

LA POPULATION SE MOBILISE ET RAMASSE LES DÉCHETS PLASTIQUES DE L'ÎLE !

TU AVANCES DE 3 CASES.

DSA
WALLIS ET FUTUNA

Direction des services
de l'agriculture,
de la forêt et de la pêche

TU RESPECTES
LES QUOTAS DE PÊCHE !

TU AVANCES DE 3 CASES.

DSA
WALLIS ET FUTUNA

Direction des services
de l'agriculture,
de la forêt et de la pêche

TU TROUVES QUE TU AS SUFFISAMMENT DE POISSONS DANS TON CONGÉLATEUR ?

TU AVANCES DE 3 CASES.

DSA
WALLIS ET FUTUNA

Direction des services
de l'agriculture,
de la forêt et de la pêche

TU REMETS À L'EAU LES POISSONS TROP PETITS (IMMATURES) !

TU AVANCES DE 3 CASES.

DSA
WALLIS ET FUTUNA

Direction des services
de l'agriculture,
de la forêt et de la pêche

DÉFI

# MIME UN POULPE QUI NAGE !

DSA
WALLIS ET FUTUNA

Direction des services
de l'agriculture,
de la forêt et de la pêche

# FAIS DEVINER LE MOT TORTUE EN INVENTANT UNE CHARADE

DSA
WALLIS ET FUTUNA

Direction des services
de l'agriculture,
de la forêt et de la pêche

# DESSINE UN REQUIN

DSA
WALLIS ET FUTUNA

Direction des services
de l'agriculture,
de la forêt et de la pêche

# MIME UN JET D'ÉPERVIER

DSA
WALLIS ET FUTUNA

Direction des services
de l'agriculture,
de la forêt et de la pêche

# IMITE LE CHANT DES BALEINES

DSA
WALLIS ET FUTUNA
Direction des services
de l'agriculture,
de la forêt et de la pêche

# MIME UN POISSON DE TON CHOIX

DSA
WALLIS ET FUTUNA

Direction des services
de l'agriculture,
de la forêt et de la pêche