PROTEGE

ATERCAP

Atelier régional technique de capitalisation PROTEGE sur l'aquaculture

6 au 10 mars 2022 – Tahiti – Polynésie française

Financé par l'Union européenne

Pacific Community
Communauté du Pacifique

WALLIS ET FUTUNA

NOUVELLE CALÉDONIE

POLYNÉSIE FRANÇAISE

ÎLES PITCAIRN

PROTEGE

STRATEGIE DE LA FILIERE AQUACOLE EN P.SUD Nouvelle-Calédonie

PHILIPPE PEREZ Province-Sud

Financé par l'Union européenne
Pacific Community
Communauté du Pacifique
WALLIS ET FUTUNA
NOUVELLE CALÉDONIE
POLYNÉSIE FRANÇAISE
ÎLES PITCAIRN

CREVETTICULTURE

- **RE-DYNAMISER** une filière intégrée animation et fédération des acteurs.
- **SÉCURISER** la production de PLs mutualisation des outils, reprise des travaux sur la sélection génétique.
- **AMÉLIORER** les performances d'élevage en grossissement
- **IMAGINER** un modèle d'aquaculture multi trophique intégrée (AMTI)

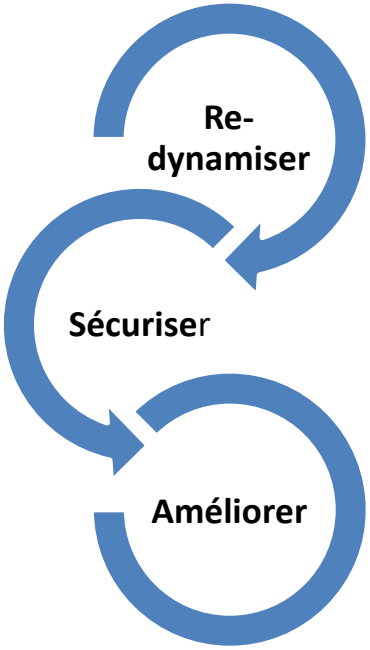

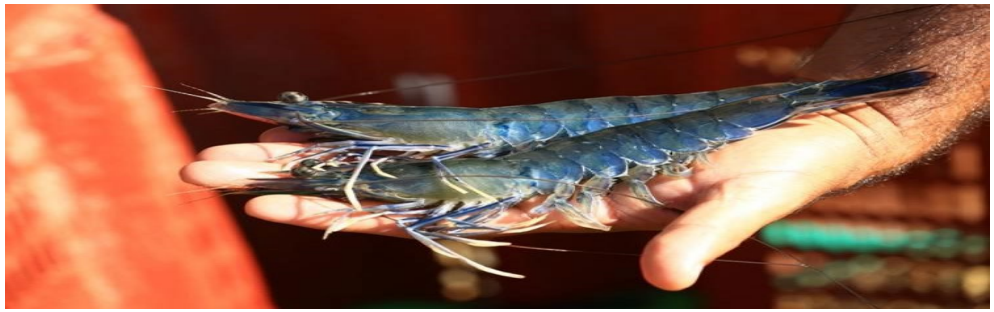

HOLOTHURIES

- **MAITRISER** la reproduction pour fournir les juvéniles.

- **PÉRENNISER** la SEA (société privée) actuellement sur la Scabra ; mais envisage d'autres espèces.

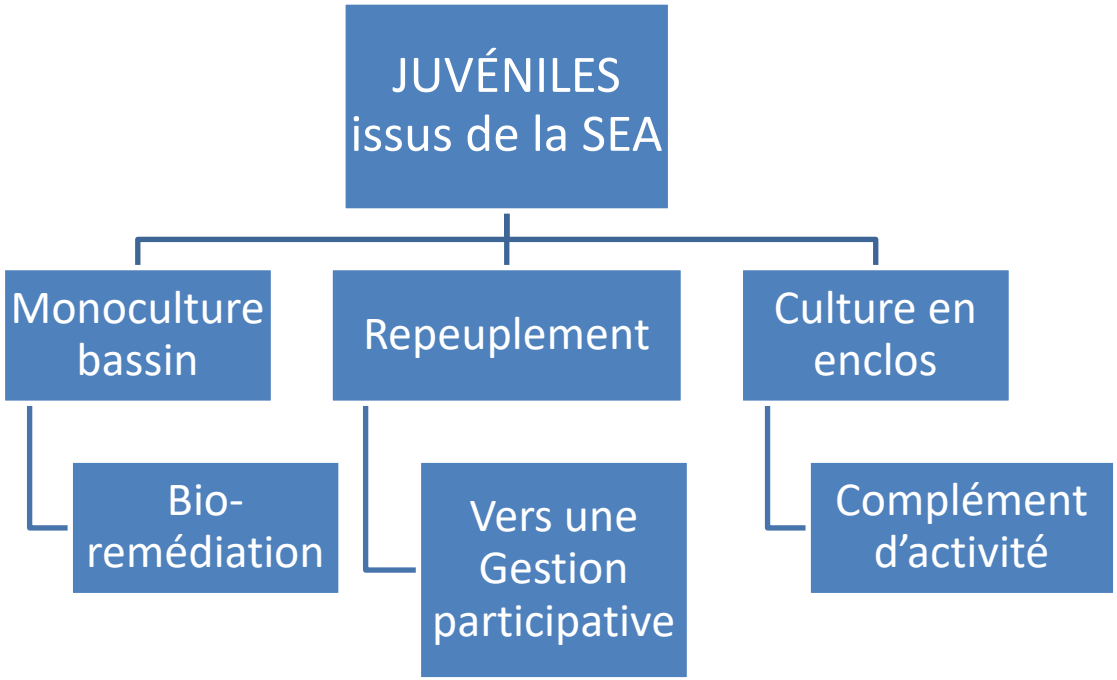

PISCICULTURE

- **CAPITALISER** sur les 2 espèces de picots (*S.lineatus,* et *S.canaliculatus).*

- **PROSPECTER** d'autres espèces candidates à l'aquaculture en NC.

- **SECURISER** les protocoles et le savoir acquis depuis 2012.

OSTREICULTURE

- **LIMITER** le risque sanitaire en développant la ou les espèces locales.

- **SÉCURISER** l'approvisionnement en naissain de l'huitre de roche (S.echinata)
  - soutien aux travaux du CTA
  - renfort sur le captage

- **IDENTIFIER** d'autres espèces de bivalves candidates à l'aquaculture dans le contexte calédonien.

PERSPECTIVE ET STRATEGIE 2025

Perspectives & Stratégie 2025

RÉDUIRE les importations des produits qui peuvent être produits par l'aquaculture

ADAPTER le CASE maritime (audit ERPA 2011)

Mise en place d'aides exceptionnelles : modernisation des outils de production

Achat de juvéniles d'holothuries : essais en bassin pour bioremédiation

MAINTENIR la qualité EXPORT sur la filière crevettes en consolidant l'existant

REPRENDRE le programme de sélection génétique

DÉVELOPPER de la filière piscicole

Identifier une espèce candidate à la large commercialisation

Picots

PROTEGE

Financé par l'Union européenne

Pacific Community
Communauté du Pacifique

WALLIS ET FUTUNA

NOUVELLE CALÉDONIE

POLYNÉSIE FRANCAISE

ÎLES PITCAIRN