PROTEGE

ATERCAP

Atelier régional technique de capitalisation PROTEGE sur l'aquaculture

6 au 10 mars 2022 – Tahiti – Polynésie française

Financé par l'Union européenne

Pacific Community
Communauté du Pacifique

WALLIS ET FUTUNA

NOUVELLE CALÉDONIE

POLYNÉSIE FRANÇAISE

ÎLES PITCAIRN

PROTEGE

Stratégie régionale pour l'aquaculture dans le Pacifique

Timothy Pickering

SPC Principal Aquaculture Advisor

Financé par l'Union européenne

Pacific Community
Communauté du Pacifique

WALLIS ET FUTUNA

NOUVELLE CALÉDONIE

POLYNÉSIE FRANÇAISE

ÎLES PITCAIRN

Plan

- Tendances émergentes pour le futur de l'aquaculture dans la région Pacifique.
- Développement de la "Stratégie régionale pour l'aquaculture dans le Pacifique".
- Appel à projets – Aide au renforcement des capacités pour les entreprises des îles du Pacifique.

Tendances émergentes pour l'aquaculture dans le Pacifique

Un effort international pour atteindre les objectifs de développement durable de l'Agenda 2030 des Nations Unies :

- Sommet 2021 sur les systèmes alimentaires des Nations Unies => UNFSS Coalitions pour l'action (Coalition Aquatic/Blue Food)<= CPS
- Conférence Mondiale sur l'aquaculture 2021 (déclaration de Shanghai) => Initiatives de transformation de l' aquaculture (FAO)
- Décennie des Nations Unies pour les sciences océaniques
- Année internationale de la pêche artisanale et de l'aquaculture 2022 (IYAFA)
- Conferences One Ocean à Brest, Our Oceans à Palau, UN Oceans à Lisbonne
- Aquatic/blue foods – Un pilier pour les futures discussions lors des COPs sur le changement climatique, et pour les contributions des communautés du Pacifique à l'atteinte de l'objectif de développement durable 14 de l'Agenda 2030.

Tendances émergentes pour l'aquaculture dans le Pacifique

Changements dans la façon de penser à l'alimentation:

Sécurité alimentaire

"Toute personne, à tout moment, a un accès physique, social et économique, à une alimentation suffisante, sûre et nutritive, qui répond à ses préférences alimentaires et ses besoins diététiques pour mener une vie saine et active".

[Axé sur la production; Tonnes, $$$]

Systèmes alimentaires

"*Réseau complexe d'activités impliquant la production, la transformation, le transport et la consommation d'aliments*".

[Axé sur les procédés :

- gouvernance et aspects économiques de la production alimentaire (équité, inclusion)
- Durabilité
- Degré de gaspillage de la nourriture
- Manière dont la production de nourriture impacte l'environnement
- Impact de la nourriture sur la santé individuelle et à l'échelle de la population (NCDs)].

Tendances émergentes pour l'aquaculture dans le Pacifique

De nouveaux concepts qui se concrétisent dans le droit international ?

- "Régimes sains et durables"
- La production de nourriture ne doit pas seulement être mesurée par les termes **quantité** et **valeur**, mais aussi par **équité** et **durabilité**
- Solutions zero-émissions, respectueuses de la nature
- Productions "Climato-intelligentes"

Par exemple:

- "L'inclusion" est une notion des pêches et de l'aquaculture qui devra pouvoir être mesurée.
- Se concentrer sur l'aquaculture qui ne nuit pas, ou même qui améliore, l'environnement (ex: algues, mollusques bivalves etc..)

Tendances émergentes pour l'aquaculture dans le Pacifique

Rôle de la CPS: Aider les pays membres à atteindre les objectifs de l'Agenda 2030 des Nations Unies.

Goal 1:	Goal 2:	Goal 3:	Goal 4:
Pacific people benefit from sustainable economic development	Pacific communities are empowered and resilient	Pacific people reach their potential and live long and healthy lives	One SPC delivering integrated programmes through streamlined services

Key focus areas:

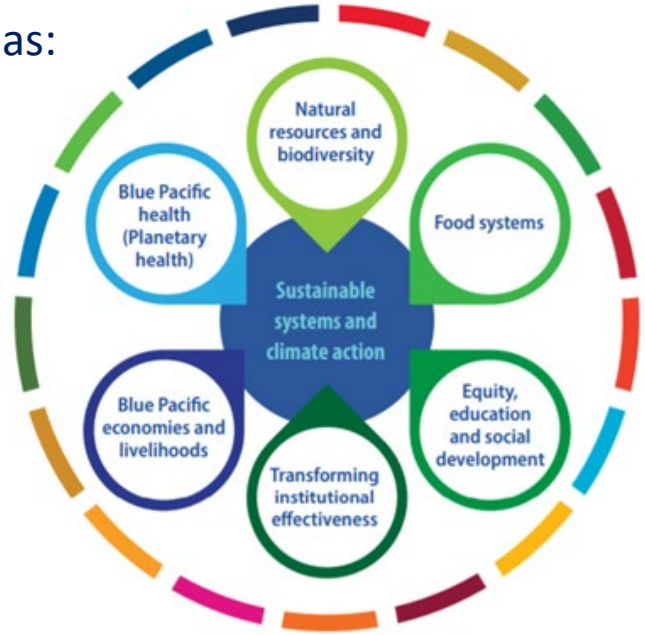

Culture and human rights are an integral part of environmental, economic and social dimensions of sustainable development

Our key focus areas have been shaped by the analysis of member plans and priorities, COVID-19 assessments, SPC's mandate, capabilities, regional commitments and the SDGs

Les approches des systèmes alimentaires sont multidisciplinaires, transversales et couvrent les sciences techniques et sociales.

Plus gourmand en données : nouveaux indicateurs à suivre et à évaluer (équité, inclusivité, durabilité).

PÊCHE CÔTIÈRE
ET AQUACULTURE

PROTEGE

Tendances émergentes pour l'aquaculture dans le Pacifique

Extractive, Restorative, CC-smart

- Récente mise en avant de l'aquaculture **Extractive** (espèces non nourries), **Restorative** (qui améliore l'environnement) et **Climato-intelligente** (résiliente, et/ou qui piège le carbone).
- L' aquaculture dans le Pacifique a toujours souffert de problèmes d'**approvisionnement en aliments** du fait de la petite échelle de production et des contraintes liées à l'éloignement.
- **Le développement** de l'aquaculture des **espèces sous-utilisées** (coquillages, algues, holothuries) et dans des **environnements sous-utilisés** (en mer) peut être un atout pour la région Pacifique, SI les contraintes sont prises en comptes (capacité des écloseries, sécurité alimentaire).

PÊCHE CÔTIÈRE
ET AQUACULTURE

PROTEGE

Tendances émergentes pour l'aquaculture dans le Pacifique

Approches centrées sur l'individu

- La Conférence Mondiale sur l'aquaculture et le Sommet sur les systèmes alimentaires ont clairement indiqué que des chaines d'approvisionnement **inclusives et équitables** sont plus résilientes et productives.
- L'aquaculture deviendra un moyen de subsistence plus populaire si, comme d'autres secteurs primaires, elle peut garantir une vie décente aux populations.
- La CPS donne des conseils aux pays membres sur comment adopter une **approche centrée sur l'individu** – placer les personnes et leur environnement au centre de la planification, de la mise en oeuvre, de la prise de décisions, du suivi et du reporting en matière de développement. Ceci avec 4 piliers: droits de l'homme, inclusion sociale et des femmes, culture du Pacifique et durabilité environnementale.

PÊCHE CÔTIÈRE
ET AQUACULTURE

PROTEGE

Tendances émergentes pour l'aquaculture dans le Pacifique

L'Huître de Roche tropicale:

- Un système de production qui AMELIORE l'environnement (*restoratif*, *respectueux de la nature*, *extractif*)
- Ne POLLUE PAS (pas d'apport de nourriture)
- Les filtreurs AUGMENTENT la clarté et la qualité des eaux
- DIVERSITE – attire les poissons et les algues
- Source de NOURRITURE pour l'export, le marché local, ET contribue à la sécurité alimentaire
- Aquaculture "Climato-intelligente" qui SEQUESTRE le carbone
- En accord avec les ASPIRATIONS des communautés côtières

Stratégie régionale pour l'aquaculture dans le Pacifique

Besoins actuels et urgents:

Approuvés lors de la réunion HoF13:

- Biosécurité aquatique
- Règlementation et gouvernance
- Partenariats Public-Privé & dimension économique
- Gestion des intrants (juvéniles, nourriture, géniteurs)
- Adaptations au COVID – capacités de pays, outils en ligne

Besoins à moyen et long termes, à une époque post-COVID :

Approuvés lors de la réunion HoF13:

"Un processus permettant à la CPS de recenser et hiérarchiser les besoins et les orientations concernant l'aquaculture dans les Etats et Territoires insulaires de la region Pacifique".

Le processus de définition de la stratégie devra être aussi participatif que possible, dans la limite des restrictions liées au COVID et des budgets disponibles, et cherchera à obtenir l'adhésion des pays membres à un haut-niveau.

Evaluation Régionale de l'Aquaculture [HoF14 IP10]:

- Etudie les besoins et priorités des pays et territoires insulaires en termes d'aquaculture, et donne des recommandations sur les orientations à prendre;
- Informe sur ce à quoi pourrait ressembler une stratégie régionale pour l'aquaculture.

Le processus de définition **de la stratégie régionale pour l'aquaculture** a été soumis à l'avis des pays membres lors du HoF14.

La consultation des différentes parties prenantes (directes et indirectes) pour développer la stratégie sera menée courant 2023, au niveau national, sub-régional et régional.

PÊCHE CÔTIÈRE ET AQUACULTURE

PROTEGE

Stratégie régionale pour l'aquaculture dans le Pacifique

Le challenge – Comment les pays et territoires du Pacifique atteignent leurs objectifs pour l'aquaculture?

Où nous en sommes actuellement–

- Distance et échelle rendent la concurrence difficile.
- Peu de retour d'expériences réussies – le "facteur humain".
- Intrants (aliments, juvéniles, fonds d'investissement, équipements, savoir-faire) difficiles d'accès.
- Espèces indigènes non domestiquées – pression pour introduire des espèces exotiques.
- Manque de clarté juridique sur l'implantation de sites de mariculture.
- Vulnérabilité au changement climatique et aux catastrophes naturelles.
- Faible capacité à gérer les risques en matière de biosécurité.
- La pandémie COVID-19 a perturbé les marchés et les chaines d'approvisionnement
- Nous avons des exemples de réussite en aquaculture sur lesquels nous pouvons nous appuyer.

Un monde en évolution pour l'aquaculture -

Nous travaillons sur:

Aquaculture Climato-intelligente

Respectueuse de la nature

Espèces extractives (bivalves, algues, BDM)

Aquaculture en pleine mer

Poissons d'eau douce

Propositions de valeurs uniques

Nouveaux indicateurs (inclusion, durabilité)

Comment:

Integration avec les pêches côtières

Eléments "Bleus" et "Verts" des systèmes alimentaires côtiers

Régimes alimentaires sains et durables

Inclusion, systèmes alimentaires équitables

Accent mis sur les petites entreprises

Partenariats extérieurs

Adaptations post-COVID

PÊCHE CÔTIÈRE
ET AQUACULTURE

PROTEGE

Aide au renforcement des capacités pour les entreprises des îles du Pacifique

- La division Pêches, Aquaculture et Ecosystèmes Marins (FAME) de la Communauté du Pacifique (CPS) a lancé le projet financé par le ministère néo-zélandais des affaires étrangères et du commerce (NZMFAT) sur la pêche et l'aquaculture côtières durables pour les moyens de subsistance, la sécurité alimentaire et économique du Pacifique (SCoFA).
- Les entreprises d'aquaculture, les fermes communautaires, les associations de groupements d'agriculteurs, les transformateurs, les exportateurs et les ONG sont invités à présenter leur candidature pour obtenir une assistance en matière de mentoring et formation en business de entreprises, de développement des capacités et de transfert de technologie pour la gestion des aliments, des semences et des géniteurs, afin de soutenir le renforcement de leur production aquacole et de leur transformation en aval. Les candidats et les groupes de femmes et de jeunes sont encouragés à postuler.

Mauruuru
Merci beaucoup

PROTEGE

Financé par l'Union européenne

Pacific Community
Communauté du Pacifique

WALLIS ET FUTUNA

NOUVELLE CALÉDONIE

POLYNÉSIE FRANÇAISE

ÎLES PITCAIRN