Revue de visibilité

Atelier régional transition agroécologique et apiculture

PROTEGE - CPS

Date : du lundi 5 au dimanche 11 décembre 2022

1. JT NC1ère – Dimanche 11 décembre 2022
   Couverture de l'atelier régional entre la Nouvelle-Calédonie, Polynésie française et Wallis et Futuna sur la diversification des produits apicoles
   Mission de coopération en NC

Minute : 14'52 s à 17'25 s
https://la1ere.francetvinfo.fr/nouvellecaledonie/programme-video/la1ere_nouvelle-caledonie_journal-de-19h30-de-nouvelle-caledonie/diffusion/4389796-edition-du-dimanche-11-decembre-2022.html

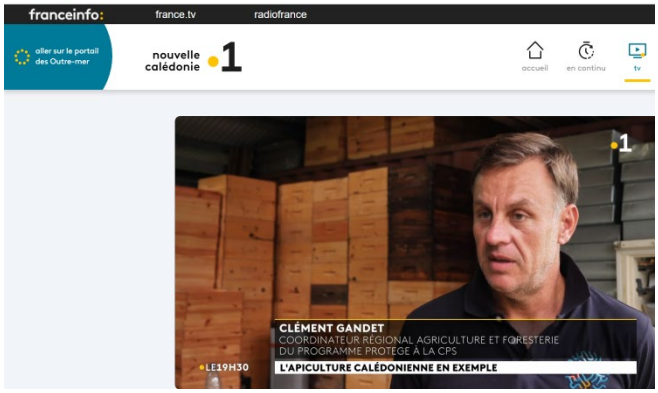

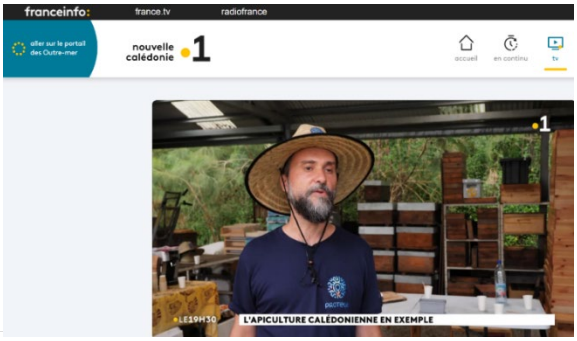

PROTEGE · Pacific Community Communauté du Pacifique · SPREP PROE · Funded by European Union · Gouvernement de la Nouvelle Calédonie · French Polynesia · Wallis and Futuna · Pitcairn Islands

2. JT WF1ère – Dimanche 11 décembre 2022
   Couverture de l'atelier régional entre la Nouvelle-Calédonie, Polynésie française et Wallis et Futuna sur la diversification des produits apicoles
   Mission de coopération en NC
   Fichier non encore disponible en ligne.

3. JT Caledonia TV – Atelier système alimentaire NC – Mardi 6 décembre 2022

Minute : 5'32 s à 13'06 s
reportage avec en invité du JT, Mickaël Sansoni, invité de la rédaction au Journal télévisé. Agriculteur et membre des fermes de démonstration PROTEGE.
https://www.caledonia.nc/les-replays/le-jt
PROTEGE participe à cette journée via le financement de l'UE sur la transition alimentaire.

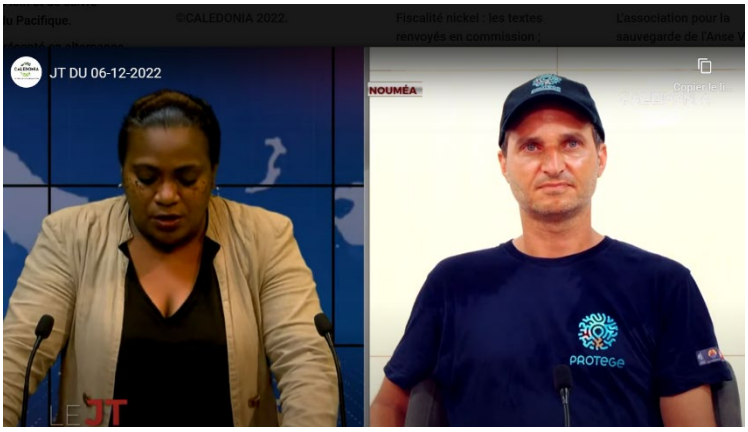

4. RRB Radio
   Mardi 6 décembre 2022 – Journal radio.
   Plusieurs interviews parmi lesquels Messieurs Manauté, membre du Gouvernement de la Nouvelle-Calédonie en charge de la transition alimentaire et Juncker, coordonnateur régional Pêche côtière et aquaculture PROTEGE - CPS.

5. JT Caledonia TV – Couverture de l'atelier régional entre la Nouvelle-Calédonie, Polynésie française et Wallis et Futuna sur la diversification des produits apicoles – Mardi 6 décembre 2022
   Mission de coopération en NC
   Minute : 15'43 s à 18'10 s

https://www.caledonia.nc/les-replays/le-jt

6. Diffusion sur l'atelier régional sur TNTV au journal télévisé en tahitien – mardi 13 décembre :

   https://www.tntv.pf/replay/vea/te-vea-no-te-11-no-titema/

7. Diffusion sur l'atelier régional sur TNTV au journal télévisé en français – mercredi 14 décembre :
   https://www.tntv.pf/replay/journal/le-journal-du-12-decembre/

8. Article dans Les Nouvelles Calédoniennes
   Lundi 12 décembre 2022

Les apiculteurs de l'Océanie et de La Réunion partagent leurs savoirs

BOURAIL. La Communauté du Pacifique (CPS) a organisé une formation pour les apiculteurs du pays, de Polynésie française et de Wallis-et-Futuna. Elle s'est achevée, vendredi, au centre de promotion apicole (CPA) à Boghen, par une journée d'échanges et de partage avec notamment Pascal Fontaine, un apiculteur professionnel venu de Lae Réunion, où il possède « *un peu plus de 500 ruches* ». Soixante-dix apiculteurs ont participé au rendez-vous, qui avait lieu dans le cadre du programme « Protège », financé par l'Union européenne, avec l'aide de l'Agence de développement de la Nouvelle-Calédonie (Adecal).

L'objectif de « Protège », explique Clément Gandet, coordinateur régional agriculture et foresterie, « *est de soutenir l'agriculture durable. On se devait donc d'aborder l'apiculture car il n'y a pas d'agriculture, pas de pollinisation sans abeilles, donc l'abeille à un rôle essentiel dans l'agriculture durable et c'est un bon indicateur, car quand l'abeille est en mauvaise santé, l'agriculture va mal* ». Et de poursuivre : « *le but de Protège est aussi de permettre la coopération entre les territoires* », de créer des échanges sur les pratiques, « *notamment en matière de transhumance des ruches* ». Diversification de la production (gelée royale, miel, propolis, etc.), conduite du cheptel, organisation de la filière (gestion des données, veille sanitaire, impacts environnementaux, certification Bio Pasifika)... Différentes thématiques ont été abordées lors de cette semaine. Des visites de terrain ont également été entreprises. Une est prévue, lundi, à Lifou, pour aller à la rencontre des apiculteurs de l'île, qui n'ont pas pu se déplacer, indique Romain Gueyte, responsable du CPA. Il sera accompagné de Pascal Fontaine, qui a pu partager ses quarante ans d'expérience dans l'apiculture.

Quelque 70 apiculteurs venus du pays, de Polynésie, de Wallis-et-Futuna et de La Réunion ont pu échanger sur leurs pratiques. Photo N.B.

DU POTENTIEL

Le voyage lui a permis de se rendre compte que « *la filière miel en Nouvelle-Calédonie est en bonne santé. Les goûts sont très différents de La Réunion, certes, mais ici, les apiculteurs ont de la marge et la possibilité de faire beaucoup plus de miel. C'est une filière qui émerge, qui continue à se développer et qui a du potentiel.* » Ses collègues d'ici, de Polynésie et de Wallis-et-Futuna sont également repartis ravis. « *Parfois, à force de pratiquer dans notre coin, on prend de mauvaises habitudes* », constate Christian Vaamei, qui a 80 ruches à Wallis, où la consommation de miel, meilleur que le sucre blanc pour la santé, est en augmentation.

Nadège Bège

9. Divers :

- Création d'une affiche pour la journée d'échange apicole (ci-après)

- Annonce de la formation du vendredi 9 décembre sur les Facebook du Centre de promotion apicole, CAP NC et du site / application PROTEGE, réseaux CPS

A venir :

- Couverture de l'atelier régional Apiculture et atelier système transition agroalimentaire dans le bulletin d'information PROTEGE N°13
- Post / actualité sur site internet PROTEGE et réseaux sociaux CPS
- Relais des JT sur Twitter CPS
- Article dans le Pays, quotidien de Nouvelle-Calédonie